

TALLER ASL

A5

Taller Vertical de Arquitectura N°12 FAU UNLP 2020

Ejercitación 4

MORFOLOGÍA – ESTRATEGIAS DE OCUPACIÓN.

Inicio Jueves 30/4

Finalización Lunes 11/5

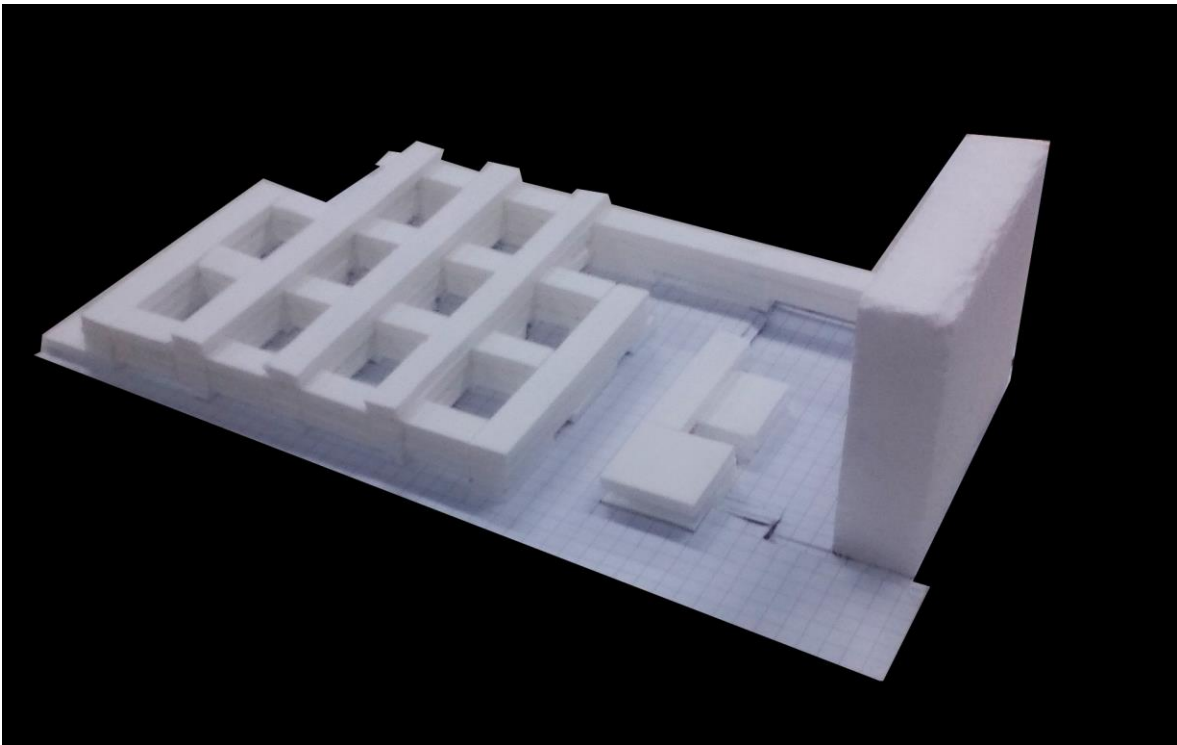

Continuando con la serie de ejercitaciones previas al trabajo troncal de "vivienda y ciudad", este ejercicio nos permite proponer y revisar modelos de ocupación morfológica y diferentes estrategias de inserción en el sitio.

Se realizarán operaciones en relación a lo "lleno" partiendo del volumen en M3 a utilizar (51.300 m3), tendientes a proponer alternativas morfológicas – espaciales y se sacarán conclusiones respecto de:

- Organizaciones espaciales posibles.
- Relación Lleno/vacío.
- Escala y calidad espacial del vacío.
- Aspectos dimensionales de lo lleno y lo vacío.
- Pisada / Bordes
- Alturas / Relaciones
- Proximidades

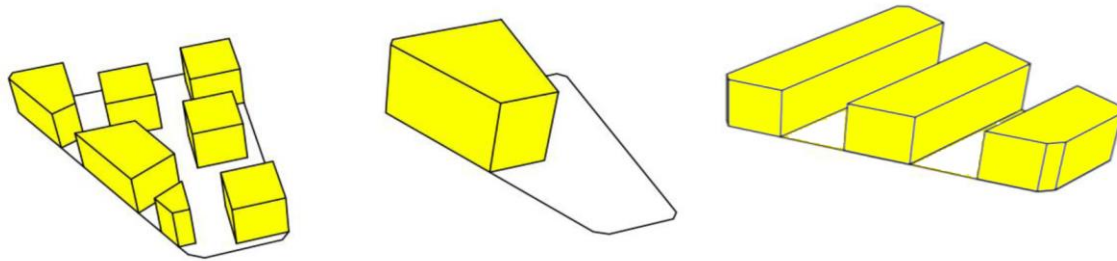

Pensar en las múltiples operaciones morfológicas independientemente de las particularidades del sitio, de las actividades y de los argumentos nos va permitir posicionarnos frente al problema de manera lúdica, reflexiva y crítica buscando proponer relaciones innovadoras entre el lleno, el vacío y la geometría como sustento.

Trabajaremos sobre una parcela de 4299 m2 y un "cubaje" de 51300 m3. Ambos datos corresponden a lo que debemos proyectar en la próxima instancia. Entendemos esta operación como un paso previo en donde la reflexión y la investigación deben ser un aporte crítico y no limitar la instancia siguiente.

PAUTAS

Parcela de 4299.22m2

M3 a distribuir 51300.00

FOS de 0.6 (Ocupación en planta de techo) Máximo.

NORTE
↓

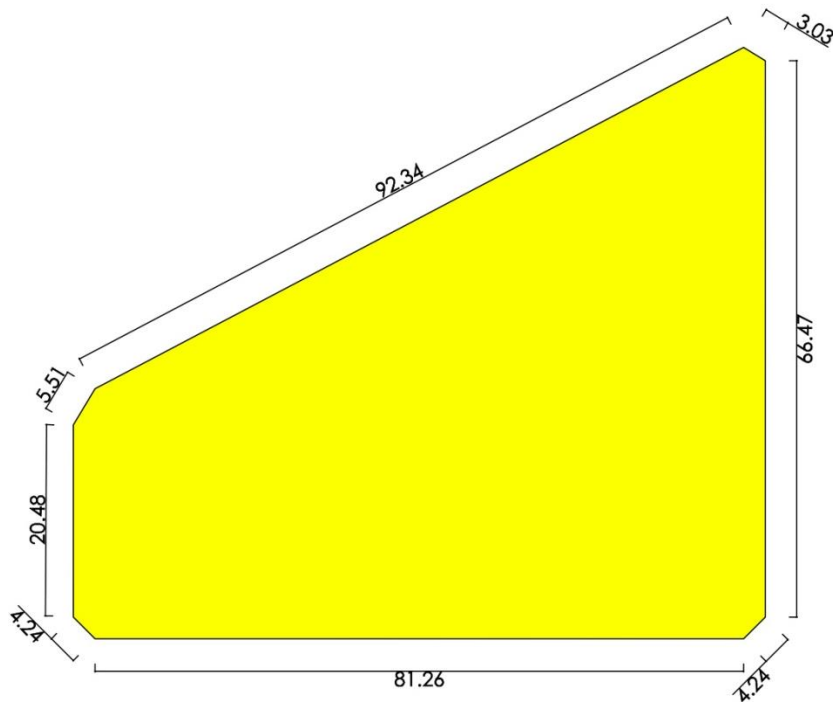

EVALUACIÓN

- Estrategias innovadoras respecto de la "forma" del vacío y de lo construido.
- Capacidad de lo propuesto de desarrollarse por medio del proyecto.

PRESENTACIÓN: 2 alternativas divergentes.

FOTOGRAFÍAS DE MAQUETA 1.250 – Como registro del proceso

A4 Plantas techo - 1.250 / Pisada-Llenos y vacío

JPG– A5.E4.LopezJuan.35124/7 -

Los archivos no deben superar los 2MG

Entrega: 14/5

OBRAS DE CONSULTA

1. CONJUNTO LOS ANDES – 1928 – FERMIN BERETERBIDE – BUENOS AIRES
2. IBA BERLIN – 1987 – ARQ. VARIOS – BERLIN, ALEMANIA
3. "NUEVO ENSANCHE DE GALLECS" - MOLLET DE VALLES - 1983 – ORIOL BOHIGAS - BARCELONA, ESPAÑA
4. HOMEWORKERS – 1999 - BUS ARCHITEKTUR –VIENA, AUSTRIA
5. HOUSING BLOCK – PROYECTO – MECANOO - MALAGA, ESPAÑA
6. ODHAMS WALK LONDRES – 1974/77 – LONDON COUNCIL – LONDRES

7. THE ECONOMIST – 1964 - THE SMITHSON - LONDRES
8. 86 APARTAMENTOS PANTIN – 2015 – MUOTO – PANTIN, PARIS, FRANCIA
9. RESIDENCIAL PARQUE NOVO SANTO AMAROV – SAN PABLO – VIGLIECCA HECTOR
10. MANZANA DE BREDA - BREDA, HOLANDA – OMA
11. METZ – ZAC El Anfiteatro South Gate – METZ – FRANCIA – 2010 –CHRISTIAN PORTZAMPARC
12. LAFAYETTE PARK - DETROIT, ESTADOS UNIDOS – 1960/1963 - LUDWIG MIES VAN DER ROHE
13. VIVIENDAS EN CARABANCHEL | MADRID | SANCHO & MADRIDEJOS | 2000
14. APARTAMENTOS GIFU KITAGATA MOTOSU – 1994 / 1998 KAZUO SEJIMA & ASSOCIATES
15. PANEDILE 1 | BUENOS AIRES | ALVAREZ-ASLAN-EZCURRA-RICUR | 1963
16. VIVIENDAS EN BADALONA | ESPAÑA | FERRATER | 1998-2001
17. VIVIENDAS EN MEAUX | PARIS | PIANO | 1988
18. VIVIENDAS PRINSENHOEK | HOLANDA | NEUTELINGS-RIEDIJK | 1992
19. METZ – ZAC El Anfiteatro South Gate – METZ – FRANCIA – 2010 –CHRISTIAN PORTZAMPARC
20. MASSENA BARRIO – PARIS FRANCIA – 1995/2000 - CHRISTIAN PORTZAMPARC
21. CONJUNTO RESIDENCIAL EN MAKUHARI - CHIBA, JAPÓN – 1992/1996 - STEVEN HOLL,
22. LEXINGTON TERRACE APARTMENTS – FRANK LLOYD WRIGHT
23. CASA DE LAS FLORES - CHAMBERI, MADRID – 1931 - SECUNDINO ZUAZO
24. TRES MANZANAS EN LA VILLA OLIMPICA – BARCELONA- 1989/1992 – CARLOS FERRATER

BIBLIOGRAFÍA

- Acerca de la ciudad – KOOLHAAS
- Manzanas, Bloques, y Casas. Formas Construidas y Formas Del Suelo en La Ciudad Contemporánea - Javier Perez Igualada
- La ciudad como espacio proyectado – Oriol Bohigas
- Muerte y Vida de las grandes ciudades – Jane Jacobs
- Teoría de la ciudad contemporánea - Garcia Vazquez
- Vivienda colectiva, espacio público y ciudad – Ramon Lopez de Lucio

- SHERWOOD, Roger - Vivienda: Prototipos del Movimiento Moderno. Ed. Gustavo Gili, Barcelona, 1993.
- MACKAY, David - Viviendas Plurifamiliares. Ed. Gustavo Gili, Barcelona, 1979.
- KURI, Roberto y ESCUDERO, Juan Manuel - Estrategias y Criterios: Hacia una Racionalización del Diseño y la Construcción en la Vivienda Social. Ed. Área, Mar del Plata, 1996.
- ALVAREZ, Mario Roberto: Arq. Mario Roberto Alvarez y Asociados. Obras 1937 – 1993. Ed. del Autor, Buenos Aires, 1993.
- ABALOS/HERREROS - TECNICA Y ARQUITECTURA